

PLANO DEL TERRENO SOLICITADO AL I.B.R. POR LA PARCIA-
LIDAD INDIGENA GUARANI "CHIRIPA" EN LA COLONIA "ZANJA-MOROTI"
BAJO LA TUTELA DE LA MISION NORMA: DISTRITO: HERNANDARIAS.
(ITAKYRY). LUGAR: PASO CADENA. SUPERFICIE: 974 Has. 7.161 mts.²-

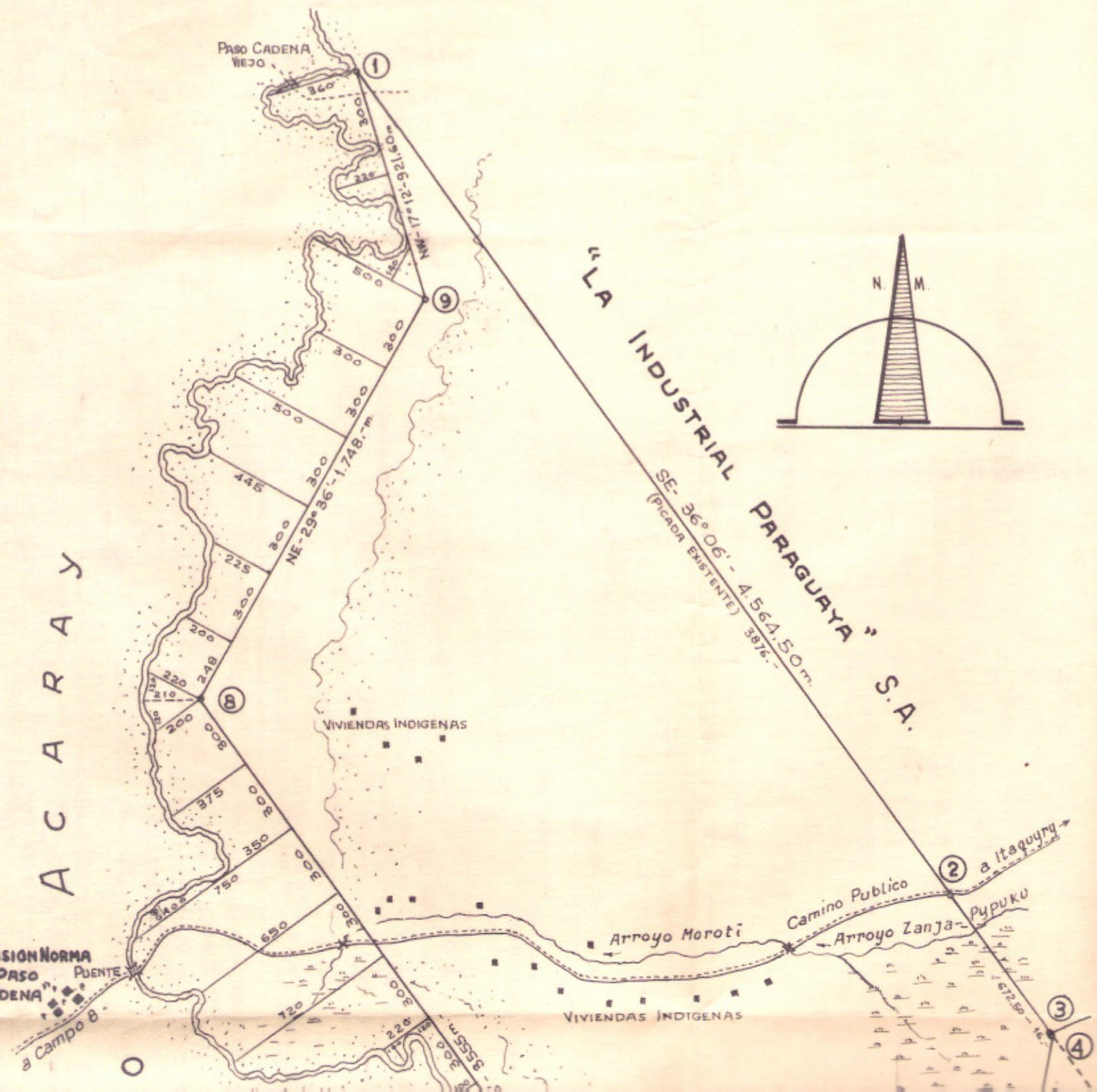

ACARAY

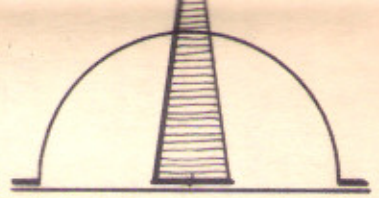

INDUSTRIAL PARAGUAYA S.A.
SE-36°06' - 4.564.50m.
(PICADA EXISTENTE) 3876.-

NE-29°36' - 1.748.-m.

VIVIENDAS INDIGENAS

Camino Publico a Itaquary
Arroyo Maroti
Arroyo Zanja-Pyruku

VIVIENDAS INDIGENAS

Mojon Exist.
CORONEL LATINO GONZALEZ

SW-36°35' - 1823m.

Mojon Exist.

ESCALA 1:20.000

Ortiz
AVELINO ORTIZ
AGRIMENSOR PUBLICO

Paciello
VICENTE PACIELLO

X-1977

